

Circuit patrimoine VILLEFRANCHE DE LAURAGAIS

Parcourez les rues de VILLEFRANCHE DE LAURAGAIS et découvrez quelques sites remarquables...

Point de départ :

Sur la place Gambetta devant la Mairie.

Durée : 1h30 - 2h

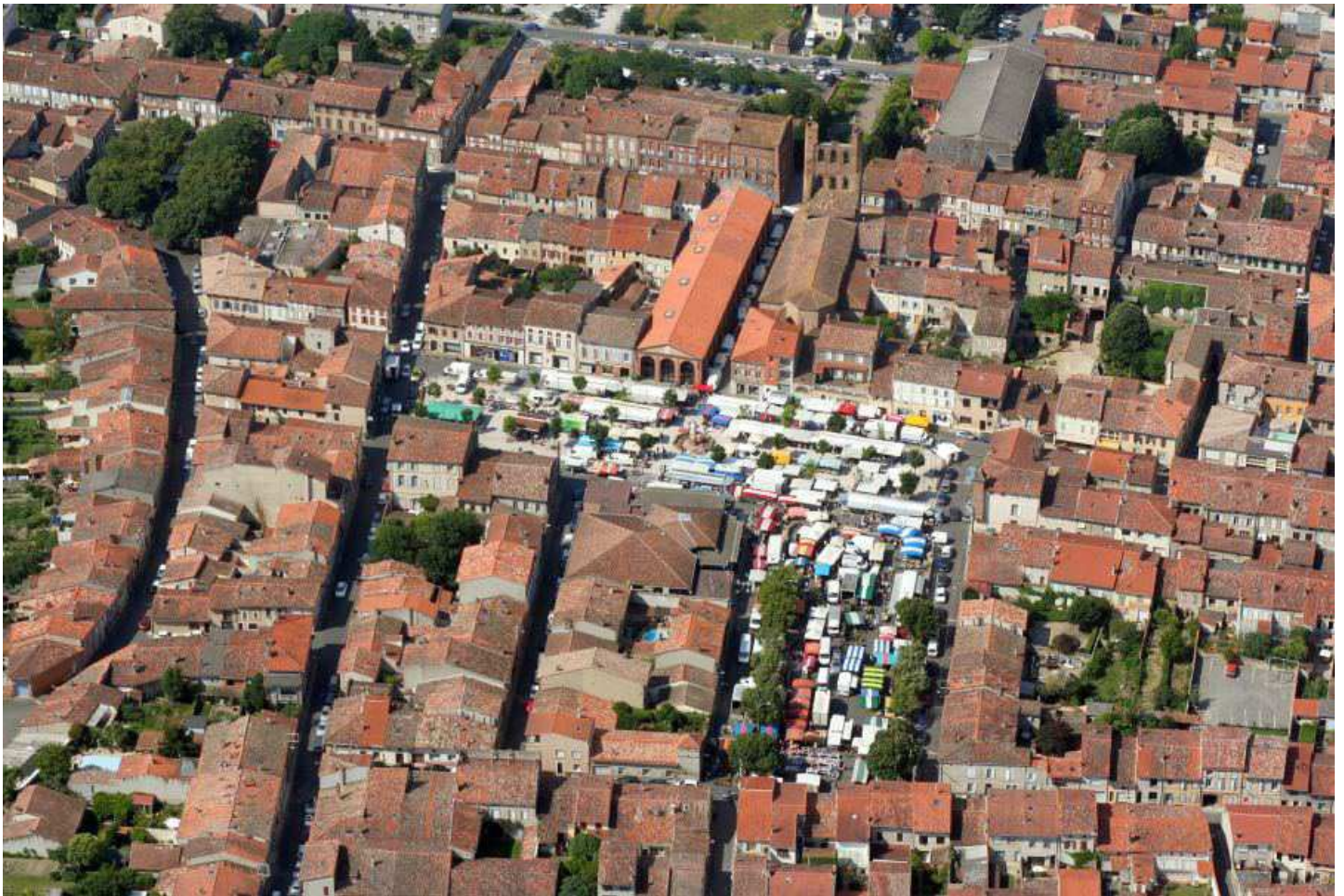

1. La place Gambetta

Cette place sur laquelle se tient le marché hebdomadaire le vendredi matin (depuis un édit de Louis XIV datant de 1668) est remarquable à plusieurs titres :

Sur l'emplacement actuel de la mairie se trouvait l'ancienne halle aux grains. Dans le prolongement, l'ancien presbytère qui était un hôpital militaire pendant la Première Guerre mondiale. Sur votre gauche vous pouvez voir une tourelle datant du XVII^e ou XVIII^e siècle. Derrière vous vous pouvez voir la Halle Centrale qui abritait la mairie avant 1865. Quant à la statue de la Vierge, elle a été érigée en souvenir de l'épidémie de choléra de 1863.



2. La rue des Prêtres ou rue du Cantou Merdous

Cette ancienne venelle coupe-feu est un vestige de la bastide médiévale, détruite par le Prince Noir lors de sa chevauchée de 1355 lors de la guerre de Cent Ans. On peut voir des pontils ces passages entre deux rues. Le nom de Cantou Merdous, nous indique que cette rue servait aussi de tout à l'égout....



3. L'église Notre Dame de l'Assomption :

Eglise créée au XIII^e siècle par Jeanne de Toulouse, fille de Raymond VII, comte de Toulouse et épouse d'Alphonse de Poitiers frère de Saint Louis, fondateur de la bastide. Sa façade présente un clocher-mur fortifié percé de deux étages comptant trois baies chacun encadrés de deux tours octogonales. Son portail est de forme ogivale. Remarquez l'horloge située sur sa façade ainsi que la sirène sculpté sur son portail.



4. La rue de la République :

Dans cette rue vous pourrez voir une des maisons les plus anciennes de Villefranche encore en état. Elle date de 1634. Nous pouvons voir sur la façade les étais de bois. Vous passerez devant l'ancienne mairie qui date de 1865 et qui abrite la Flou du Lauragues. Sur le trottoir d'en face remarquez les caryatides qui ornent les fenêtres de la maison.

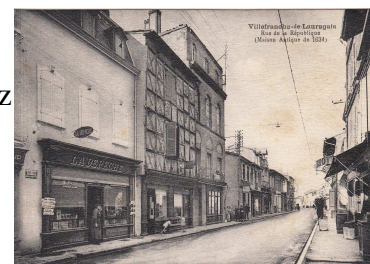

5. Square du général de Gaule :

Ici vous pourrez voir 2 monuments. Tout d'abord le monument aux morts de de Villefranche. Sur un socle de granit du Sidobre se trouve un soldat de bronze. Sur ce monument figure le nom des soldats villefranchois tués lors des deux conflits mondiaux. Ce monument a été achevé en 1924. Son emplacement d'origine était en bordure de la rue de la République. Ensuite à votre droite les anciens bains douches qui abritent aujourd'hui les locaux de la bibliothèque municipale.



6. L'ancienne sous-préfecture :

Villefranche fut sous-préfecture du département de la Haute Garonne de 1800 à 1926. Le bâtiment qui abritait la sous- préfecture sert aujourd'hui de local pour diverses associations. Autour de la sous-préfecture, il y avait une caserne de gendarmerie à cheval, vous pouvez voir les anneaux sur les murs et les arrondis des greniers à foin ainsi que les restes de l'ancienne prison.



7. Le tribunal :

Ce bâtiment qui date de la fin du XVIII^e siècle correspondait au chef lieu des justices de paix de Caraman, Lanta, Montgiscard, Nailloux, Revel, Villefranche sous l'Empire. Le tribunal ferme ses portes suites à la nouvelle composition des juridictions. Aujourd'hui il accueille les locaux du pôle social de la commune.



8. La chapelle Sainte Germaine :

Dans la rue Waldeck Rousseau on peut observer cet édifice particulier. Après l'épidémie de choléra de 1853 qui a durement frappé le Lauragais, et estimant avoir été protégés par Sainte Germaine, des Villefrancois décidèrent en 1860 de lui dédier une chapelle. A l'intérieur de ce petit édifice se trouve une bergère, Sainte Germaine, auréolé d'une coquille Saint Jacques.



9. Le moulin de Barelles :



Edifié aux environs de 1700 ce moulin utilisait la force hydraulique pour moudre les céréales. La mare situé au pied du moulin servait autrefois de lavoir aux habitants du faubourg de Barelles.

10. Le moulin du faubourg de Sébastopol :

Villefranche a compté autrefois de nombreux moulins témoignage encore présent d'un âge d'or révolu. Sur l'avenue Sébastopol ces moulins nommés moulins de Bourrel était au nombre de trois. Il n'en subsiste qu'un aujourd'hui qui a été transformé en maison d'habitation dans les années 80.



11. La fontaine de Tabernolles :



Tabernolles est un ancien quartier de la commune de Renneville sujet de discorde entre les deux communes, qui, finalement, fut rattaché à Villefranche de Lauragais en janvier 1864. La fontaine, elle, fut éfifiée en 1866.

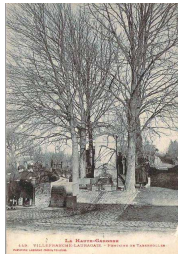

12. L'ancienne école de Villefranche de Lauragais :



Avant l'inauguration du groupe scolaire Jules Ferry en 1973, les enfants de Villefranche étaient accueillis dans ce bâtiment d'un style très républicain. Les garçons et les filles étaient séparés et une des entrées se faisait par l'avenue de la Fontasse. Aujourd'hui ces locaux accueillent les services de l'Inspection académique, du CADDP et du CMP de Villefranche de Lauragais.



13. Le jardin public :



Sur ce terrain se trouvait l'ancien cimetière de la ville, puis il devint le lieu du foirail (marché) aux moutons, ensuite viendra le jardin public. Dans ce jardin vous pourrez voir les armes de la ville (les deux tours), une statue de Vierge à l'enfant, la statue de Déodat de Séverac compositeur né dans le village de Saint Félix... Durant la Première Guerre mondiale, l'armée venait y



réquisitionner les bœufs.

14. La place du Portail :



Le nom de la place témoigne de la position fortifiée que tenait Villefranche au Moyen-Âge. Aujourd'hui vous pouvez voir un pigeonnier à côté du boulodrome couvert

